

*Invullen van de enquête mag anoniem. Wilt u zelf dat wij weten wie dit formulier heeft ingevuld, noteer dan hier naam en telefoonnummer:*

# Enquête Gebiedsinrichting Graetheide December 2020

## 1. Hoe belangrijk zou volgens jou onderstaande functies van het gebied, ten zuiden van onze straat moeten zijn?

Voor iedere functie aankruisen wat van toepassing is.

	Heel belangrijk	Matig belangrijk	Niet belangrijk	Geen mening
Natuur				
Landbouw				
Recreatie				
Energieopwekking				
Industrie				
Infrastructuur				
Geen functie				
.....				

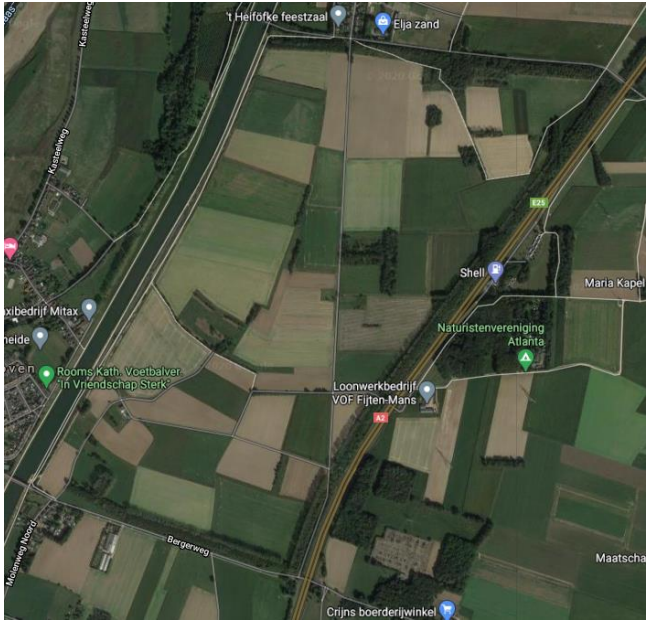

## 2. Hoe belangrijk vind ik .....

Geef aan met cijfer 1-7. 1 is het belangrijkste 7 het minst belangrijk:

	Cijfer 1-7
Natuur	
Landbouw	
Recreatie	
Energieopwekking	
Industrie	
Infrastructuur	
Geen functie	
.....	

## 3. Mijn grootste angst is dat er in het gebied:

## 4. Als dat zou gebeuren zou ik.....

<b>5. Denkrichtingen voor het gebied ten zuiden van onze straat (210 ha): Voor iedere denkrichting aankruisen wat jij er op dit moment van denkt:</b>					
	<b>Top idee</b>	<b>Ok, prima</b>	<b>Slecht idee</b>	<b>Dat nooit</b>	<b>Geen mening</b>
<p><b>A. Laat het zoals het is</b> Agrariërs pachten het land. Levensgevaarlijke weg (met name voor motoren (brom)fietsers en voetgangers). Rommelig en gesloten gebied. Niet toegankelijk voor recreatie. Aanhoudende dreiging van uitbreiding industrie Chemelot.</p>					
<p><b>B. Fietspad</b> Met het aanleggen van een fietspad, zullen levensgevaarlijke situaties tot de verleden tijd behoren.</p>					
<p><b>C. Natuurontwikkeling noordzijde, de strook die aan onze straat grenst (tunnel Guttecoven- brug Obbicht)</b> Aanleg ecologische verbindingzone. Graetheide is een belangrijke missende schakel in de oost- west migratiestrook voor fauna. Een ecologische verbindingzone is een lang gekoesterde wens van o.a. natuurmonumenten. Er zijn veel mogelijkheden voor wat betreft de financiering, vanuit subsidiemogelijkheden en natuurorganisaties (CO2 compensatie). Het Limburgse 1 miljoen bomenplan is hier een voorbeeld van.</p>					
<p><b>D. Natuurontwikkeling met behulp van ontgrinding.</b> Gefaseerd en in overleg met de omgeving afgraven en opleveren van het natuurgebied. Dit is een zorgvuldig proces waarbij wensen en eisen van de bewoners en gebruikers (Agrariërs) van het gebied worden meegenomen. Denk aan compensatie agrariërs, overlast beperking gedurende de naar schatting 15 jaar gefaseerde graafwerkzaamheden. Inspraak in de planning van en inrichting van het gebied. Voorafgaand onderzoek naar effecten op kingbeek en het grondwaterpeil. Bij oplevering overdracht van de grond van DSM naar natuurmonumenten of soortgelijke organisatie.</p>					
<p><b>E. Windmolens (volgens de zonnewijzer van Natuur en Milieu Federatie is Graetheide geen zoekgebied voor grootschalige zonne-opwek, wind zou wel kunnen)</b> Het is nog niet ter sprake gekomen maar wij zouden graag preventief willen vragen hoe jullie aankijken tegen de komst van windmolens. Mogelijk is bijvoorbeeld een coöperatief model (postcoderoos) dat de omgeving direct financieel profijt kan opleveren. Bijvoorbeeld windopwekking parallel aan de snelweg, waarbij de rest van het gebied in overleg kan worden ingericht. Dit kan in combinatie met (Natuurinclusieve) landbouw, en of recreatie.</p>					
<p><b>F. Industrie</b> Laat DSM en Chemelot hun gang gaan. Uitbreiding van fabrieken en bijbehorende infra, ik vind het allemaal best.</p>					
<p><b>G. Een ander idee of opmerking mbt een van bovenstaande ideeën:</b></p>					

**Graag inleveren bij Richard Coenen huisnummer 62, of mailen naar [info@graetheide.nl](mailto:info@graetheide.nl)**